

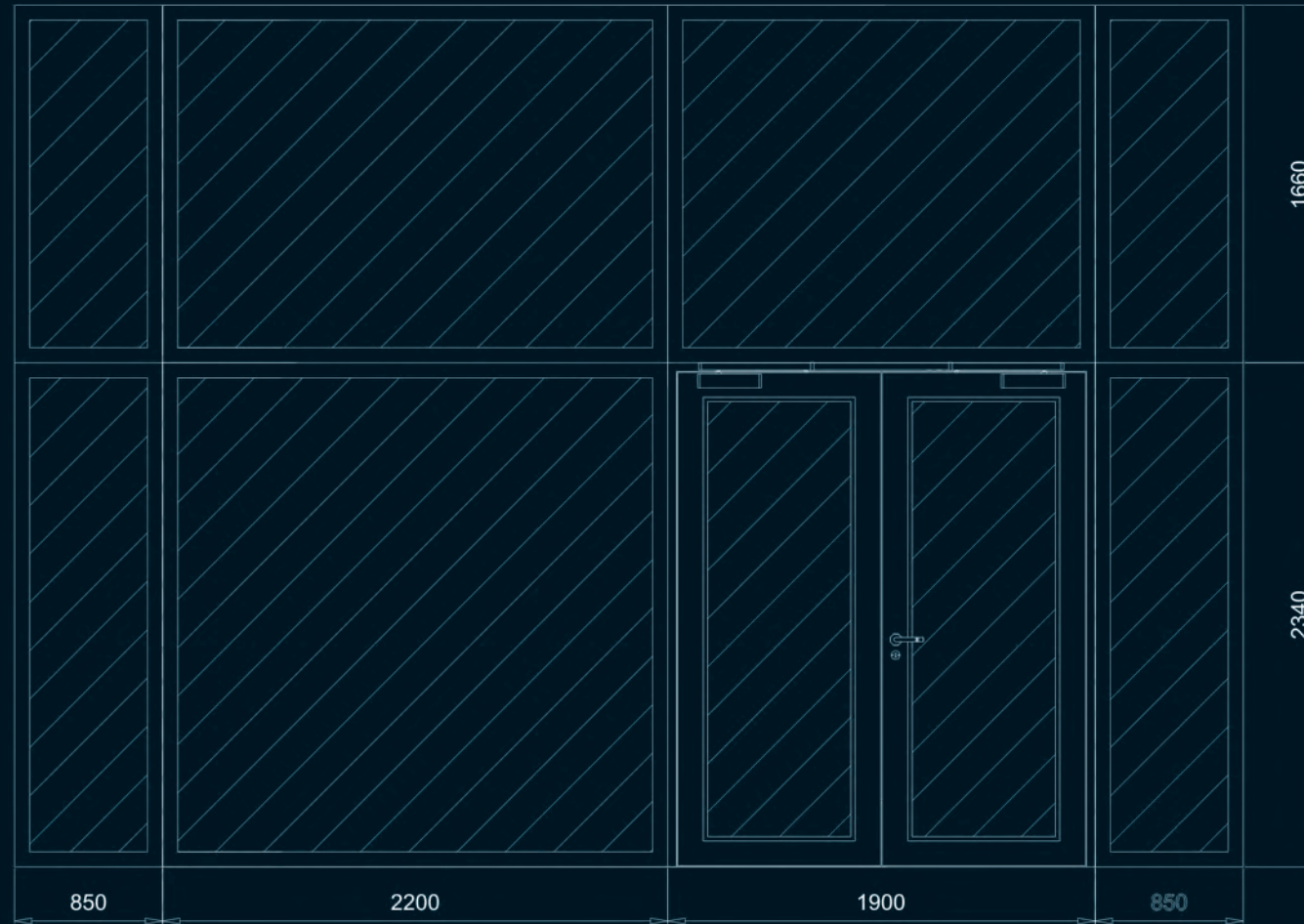

# 1 Análisis de la propuesta

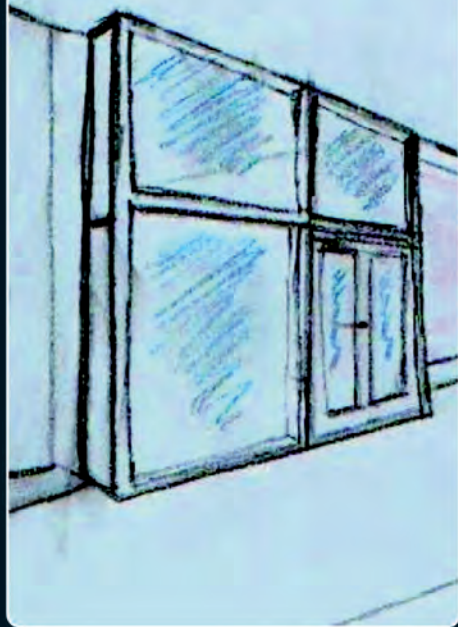

# 2 El estudio

Denominación:	PROYECTO:	
Frente Vidriado Cortafuegos RF/EI 60/90	Palacio de Justicia CR	
AUXIGLASS F.R.G. System	Colo de Productos:	RES-321
FECHA:	INCISSE:	Estado:
11.12.06	DOR	1/1/00
Diseño:	DOR	Cada en:
12.12.06	DG	Resolución:
Comprobado:	DG	Resolución:
Aprobado:	-	Fecha por:



SECCIÓN HORIZONTAL A-A'

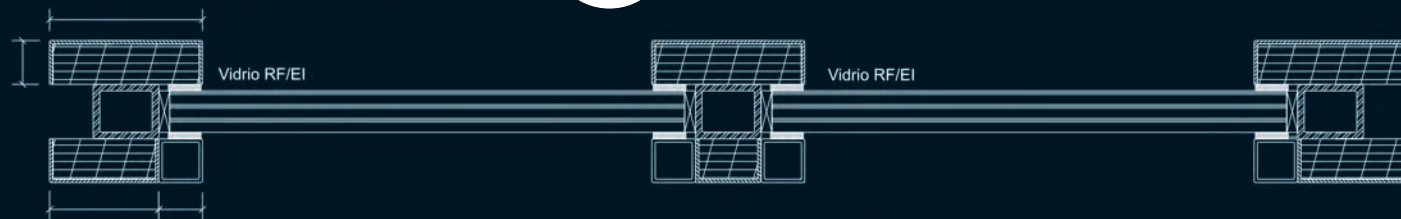

Muelle cierrapuertas

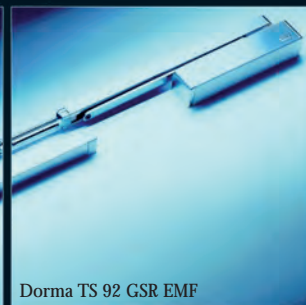

Dorma TS 92 GSR EMF



Barra antipánico FSB

# 3 Homologación

Ensayo Frente Fijo Auxiglass RF/EI  
Todos los productos de auxibat están ensayados y homologados conforme a la normativa y reglamentación vigente.



# 4 Realidad

Proyecto:  
Palacio de Justicia de Ciudad Real

Arquitecto:  
Guillermo Vázquez Consuegra

Solución:  
Frente Acristalado Auxiglass® F.R.G. System

En este proyecto había que dar solución a la unión de fijos y puertas de grandes dimensiones todo ello sin perder la conjunción del diseño y la estética, con la creación de sensación de luminosidad y espacios abiertos.

Igualmente, se dio solución a la parte mecánica del sistema Auxiglass con unos accesorios exclusivos tanto en su diseño como en su función cortafuego.